

MIRETECH
CREATIVE FABRICATION

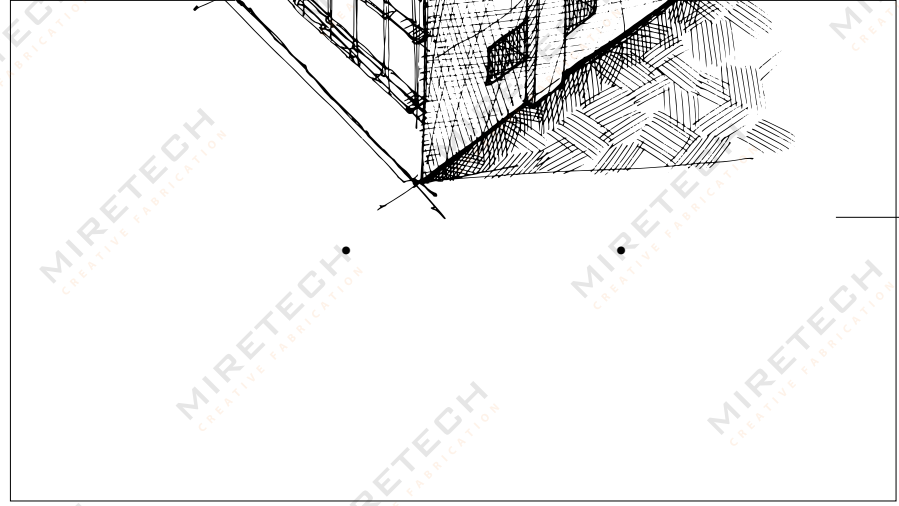

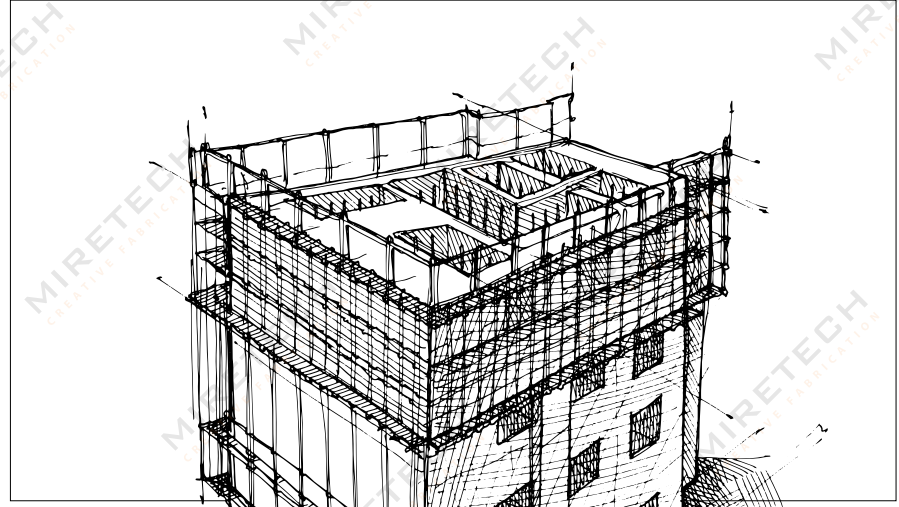

세상에 없던 새로운 기술, 미래테크의 기술이 대한민국을 넘어 세계로 향합니다

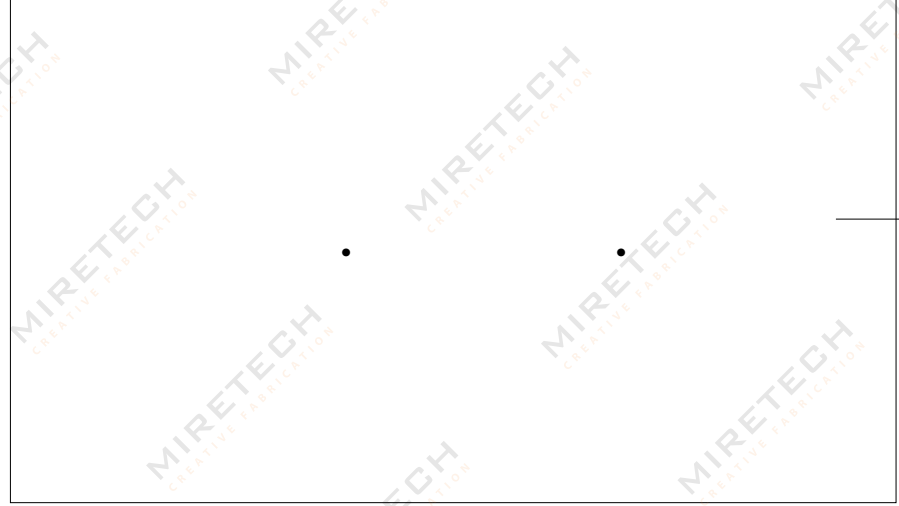
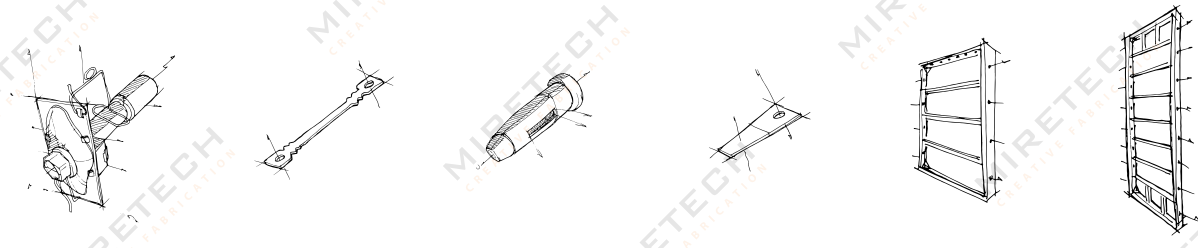
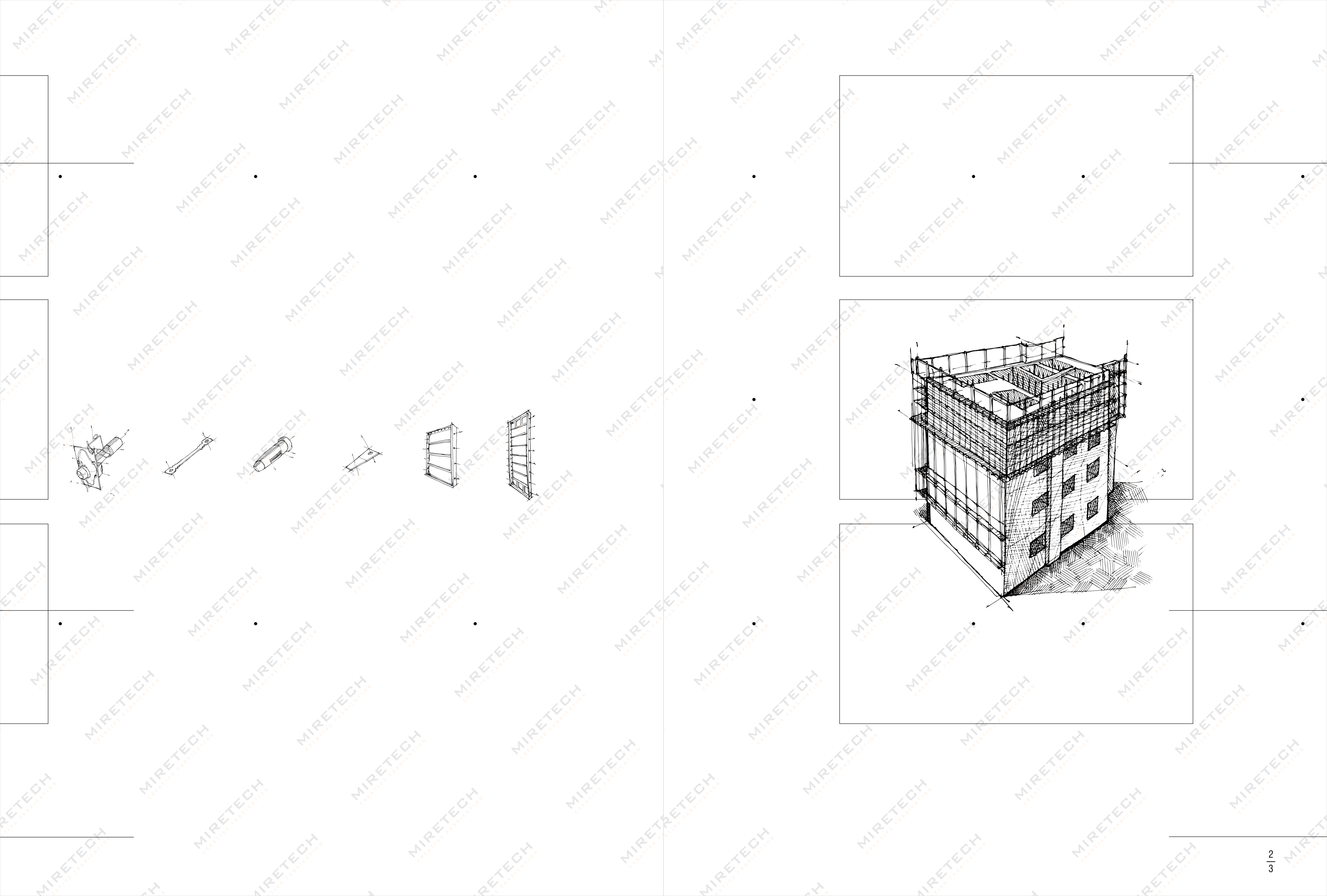

MIRETECH

CREATIVE FABRICATION

01 회사소개

설립일자 1999.04.19
대표자명 박해대, 서순옥
사업자등록번호 504-81-29089

02 소재지

본사 대구광역시 북구 검단로 177-17 1층
공장 대구광역시 북구 검단로 177-17 외 6개
영업본부 대구광역시 북구 검단로 27길 41
알루미늄공장 경상북도 문경시 신기동 1138

03 연락처

전화번호 053-380-3400
팩스번호 053-383-7227
홈페이지 www.miretech21.com
전자우편 supporters@miretech21.com

04 품목 및 사업규모

업태/업종 제조업, 건축가설제품
생산품목 알루미늄 거푸집, 거푸집 액세서리
매출액 811억(2017年)
종업원수 140명



나무는 성장을 멈추면 겉은 그대로이지만 나무 속은 썩어들어간다고 합니다. 기업 또한 끊임없이 성장해야만 이 경쟁 시대에서 살아남을 수 있습니다.

혁신과 도전은 저희 미래테크의 DNA와도 같습니다. 성장을 위한 도전에는 수많은 시행착오가 따르지만, 그 또한 또 다른 가치를 뺏기 위한 거름이 될 것입니다.

저희 미래테크는 겸손한 마음으로 저희를 아껴주시는 고객들에게 새로운 가치 제공과 동반 성장을 약속드리며, 경영이념을 바탕으로 사회에 공헌하는 기업이 되도록 노력하겠습니다.

감사합니다.

박해대

FORMWORK



누구나 할 수 있는 것이라면 시작도 하지 않았을 것입니다.
폼타이스터에서 쌓아 온 제조기술과 연구기술로 이제 대한민국 품목의
새로운 시대를 열어가고자 합니다.
아무도 할 수 없는 것에 도전하는 것, 그것이 미래테크의 정신입니다.

미래테크의 시작

1999년 외환 위기로 대한민국의 많은 기업들이 문을 닫았고 우리가 함께 일하던 많은 기업의 경기도 어려워졌습니다. 그때, 우리는 새로운 시작을 이야기 했습니다. 모두들 안 된다고 생각했지만 우리가 꿈꾸는 미래는 언제나 희망이었습니다. 그렇게 미래테크가 탄생했습니다. 창사 이래 우리는 한 번도 성장을 멈춘 적이 없습니다.



△부산 해운대 마린시티_미래테크 품웍/품타이 시스템 적용(2006~2016)

세상에 없던 기술, 미래테크가 만듭니다

미래테크, 성장의 동력

사람들은 미래테크의 성장의 동력을 묻습니다. 그리고 대부분의 사람들은 미래테크의 혁신적인 기술이 성장의 동력이라고들 생각합니다. 미래테크는 세상에 없는 혁신적인 기술을 위해 끊임없이 노력하고 연구합니다. 그러나 그것이 성장의 핵심은 아닙니다. 미래테크의 오늘이 있게 해 준 것은 '신뢰'라는 이름. 1999년 창사 이래 미래테크의 시간은 그 이름을 얻기 위한 노력의 시간이었습니다. 우리가 하는 일이 사람을 위한, 사람이 만드는 기술이라는 것을 알리기 위해 우리는 끊임없이 만나고 대화하고 공감하기 위해 노력했습니다. 그렇게 얻게 된 '신뢰'라는 이름은 현재의 미래테크를 있게 한 핵심역량입니다.

혁신에서 창조로

미래테크가 가고 싶은 길은 이미 있던 것을 새롭게 하는 혁신(innovation)을 넘어 세상에 없던 것을 만들어내는 창조(creation)의 길입니다. 미래테크의 기술로 만들어진 대한민국. Made in Korea. 미래테크의 기술이 대한민국을 넘어 세계로 향합니다. 꿈꾸는 모든 미래, 그 미래를 이루어 낼 것입니다.

HISTORY 연혁(제품)

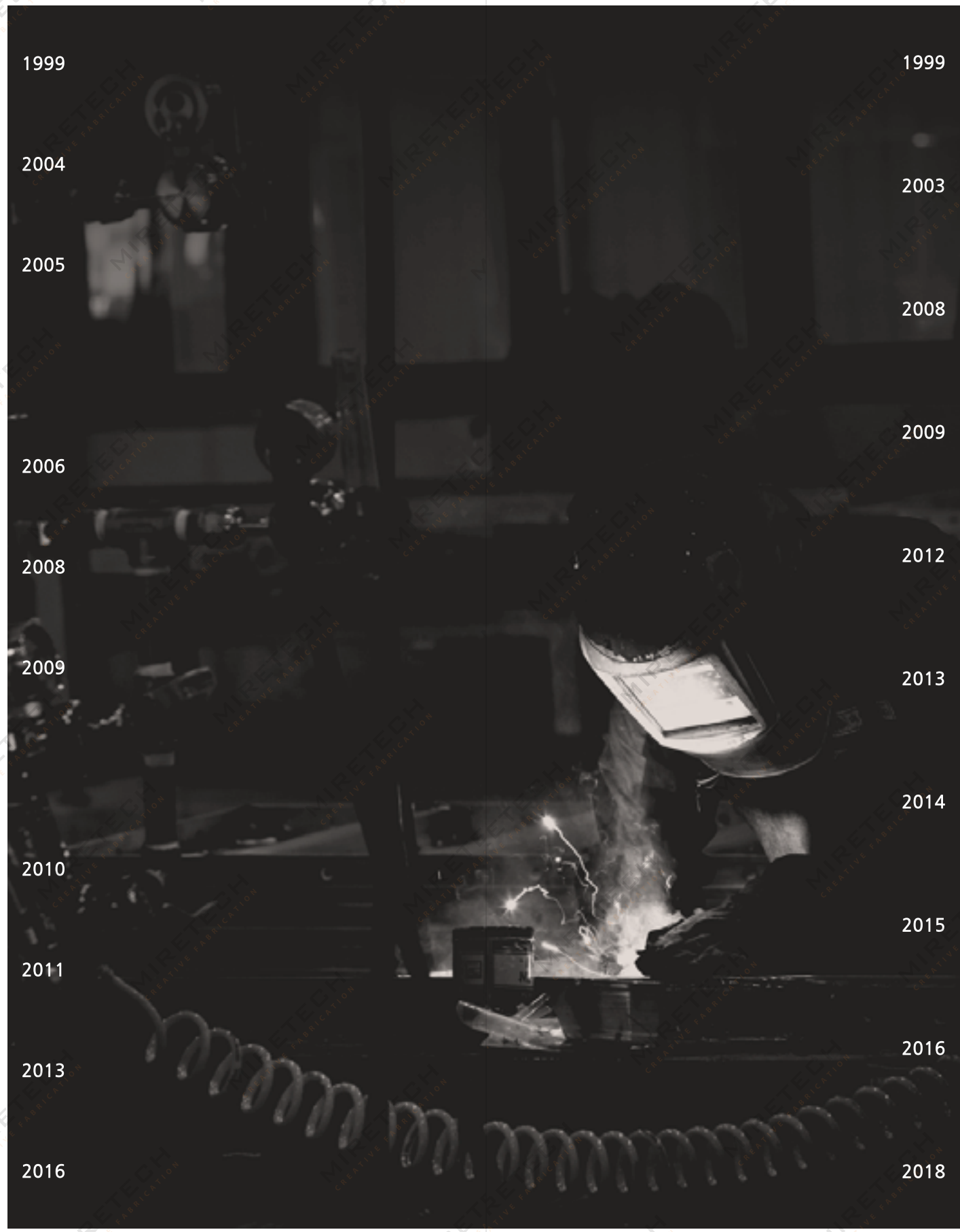

HISTORY 연혁(회사)

1999			4.19 미래테크(주) 설립.
2003			경단공단 본사신축이전
2008			중부 영업소, 개소
2009			제2공장 증축, 볼트 생산라인
2012			제3공장 증축, 냉간코일 압연라인
2013			제4공장 증축, 프레스라인
2014			제5공장 증축, 포맷(볼트)라인
2015			제2공장 증축, (주)알루폼스코리아 지분인수
2016			제6공장 증축 AL-FORM 생산라인, 부산사무소 개소
2018			중부사무소 이전(수서역), 제7공장 문경 사업장 준공 AL-FORM 생산

SALES 매출

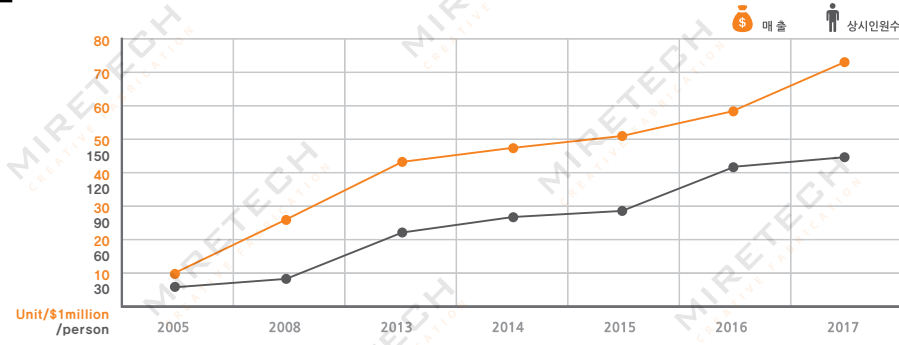

FAMILY COMPANY 가족회사

Innovative Framework System
ALUFORMS (주)알루폼스코리아

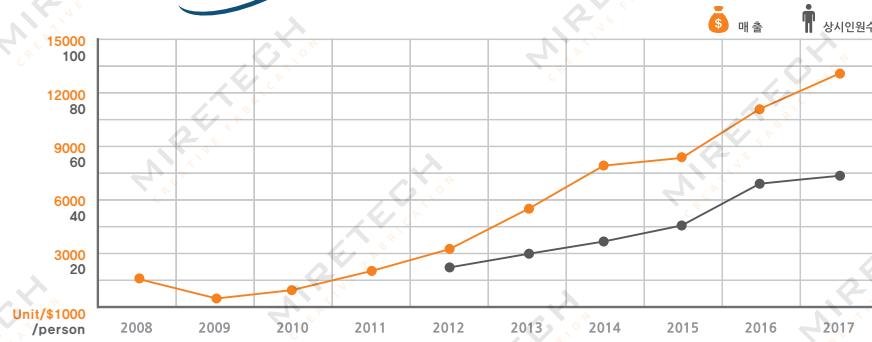

대표자명 박해대, 송영석
 설립일자 2001.11.09
 사업장 (27639) 충청북도 음성군 금왕읍 초금로 749-10 (오선리)
 사업내용 건축 토목용 알루미늄 거푸집
 홈페이지 www.aluforms.com

IMPORTANT STATISTICS

시간이 멈추지 않듯이 미래의 성장도 멈추지 않을 것입니다.
 매일 새로워질 미래의 기록.

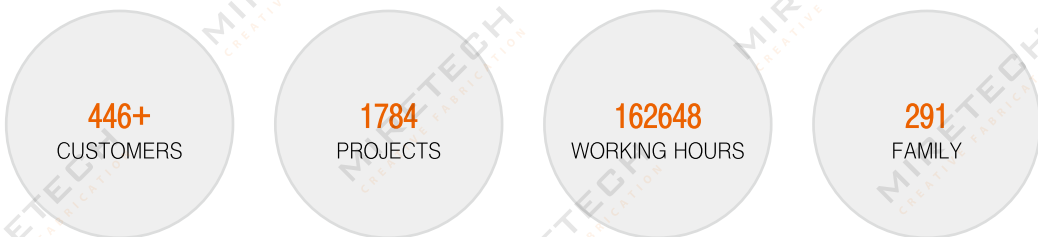

CORE ACTIVITY 핵심활동



MPS
Mire Production & Profit System

창조적 경영 혁신 시스템
 이익률 창출 개선
 스마트 제조 구현



MRI
Mire Improvement

창조적 제조관리 시스템
 발생신고 제도
 개선제안 제도



MTT
Mire Think Tank

기술개발 연구소
 FAT(Form Accessory Team)
 FWT(Form Work Team)



MQSS
Mire Quick 6 Sigma



MSF
Mire Smart Factory

CERTIFICATE 인증/수상

특허증

특허 15
 실용신안 6
 디자인등록 75

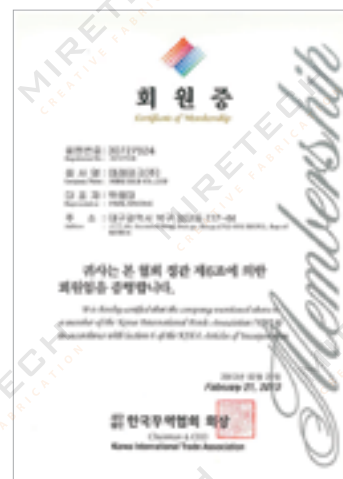
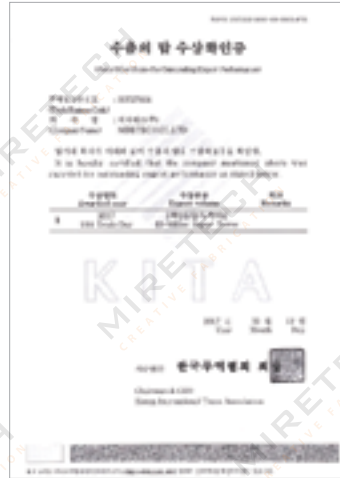
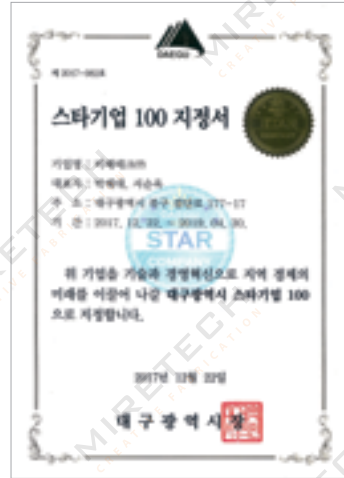

PRODUCTS 제품소개

MICO PANEL

W600/450/400/300/200 × H2400 / W600 × 2400 / ±29KG

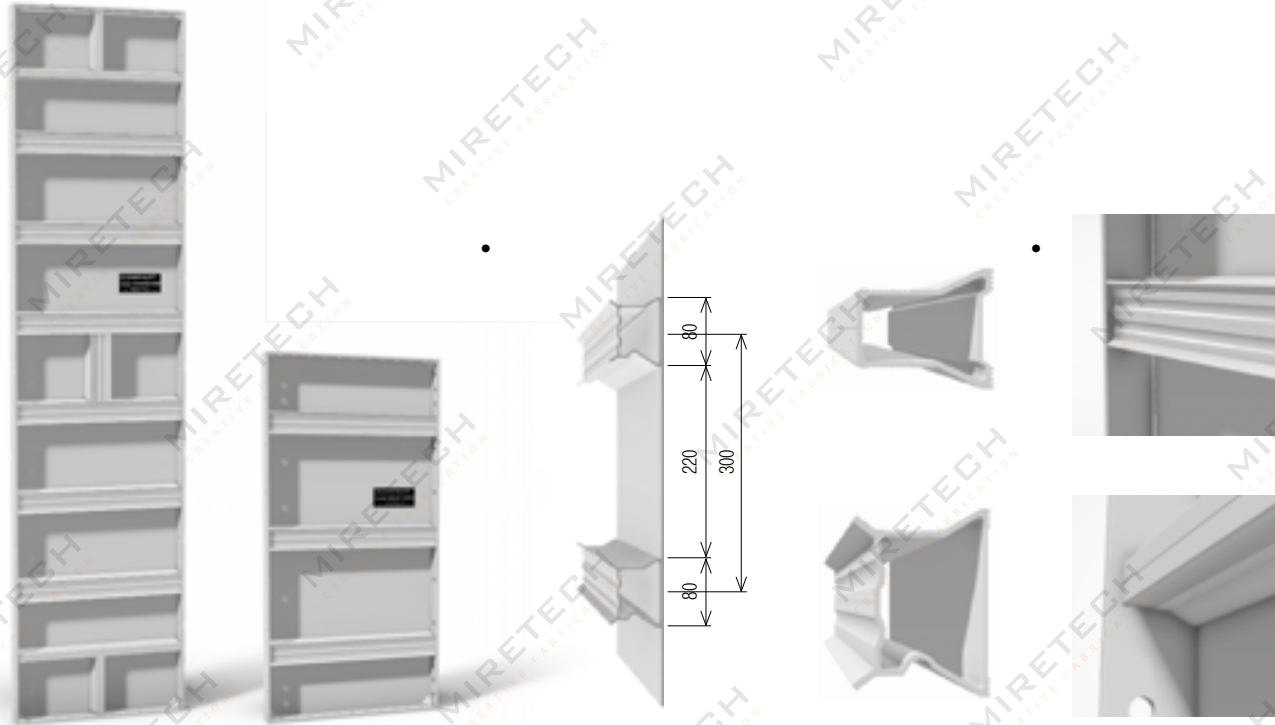

ALUFORMS U.S. PANEL

W900/600/450/400/300 × H2400 / W900 × 2400 / ± 38.5KG

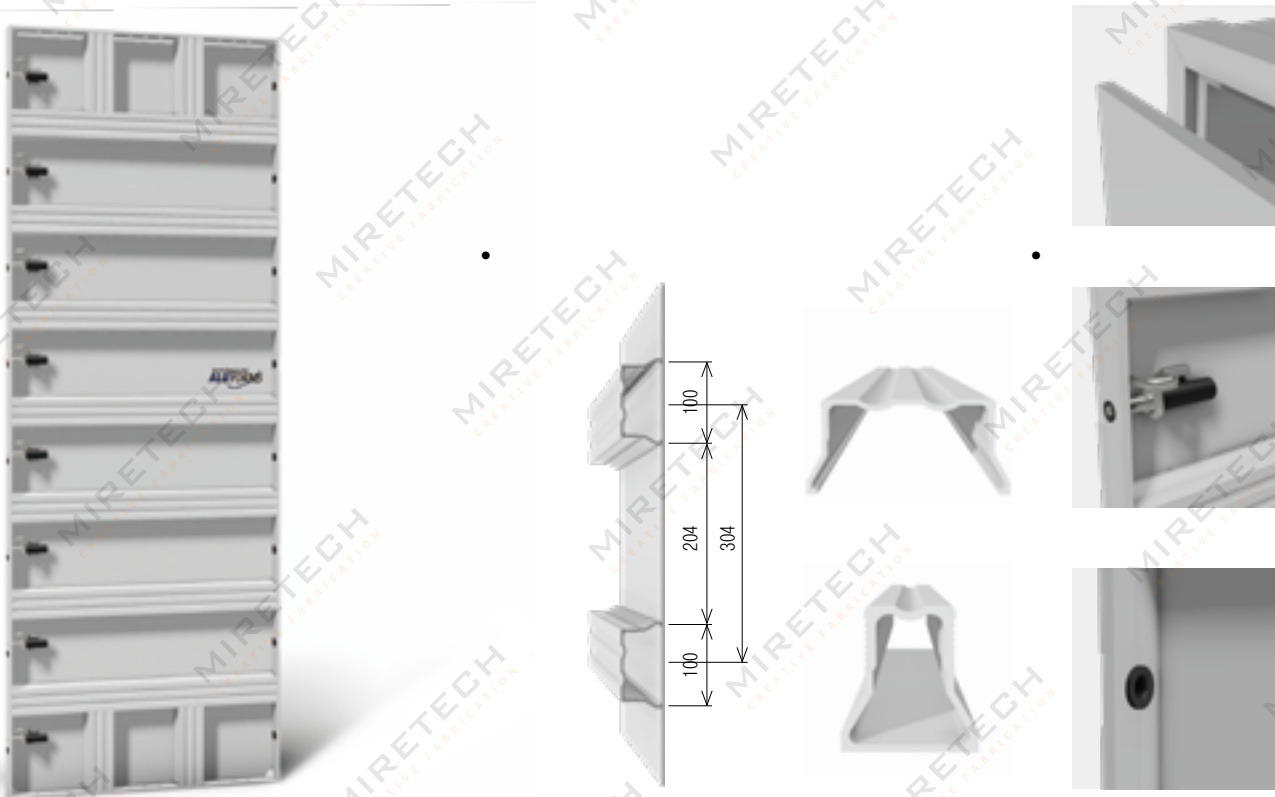

MICO SL-TYPE & NON SL-TYPE 알루미늄 폼

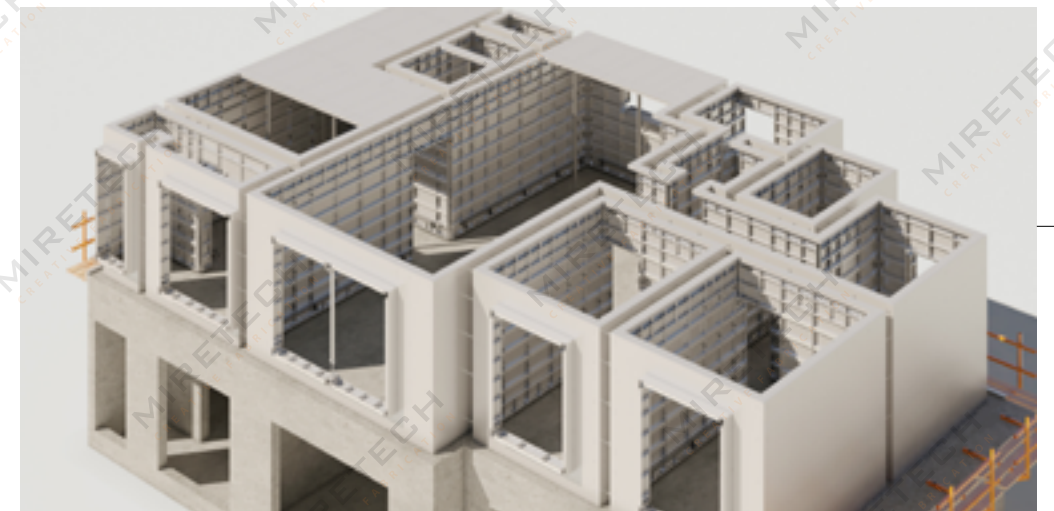
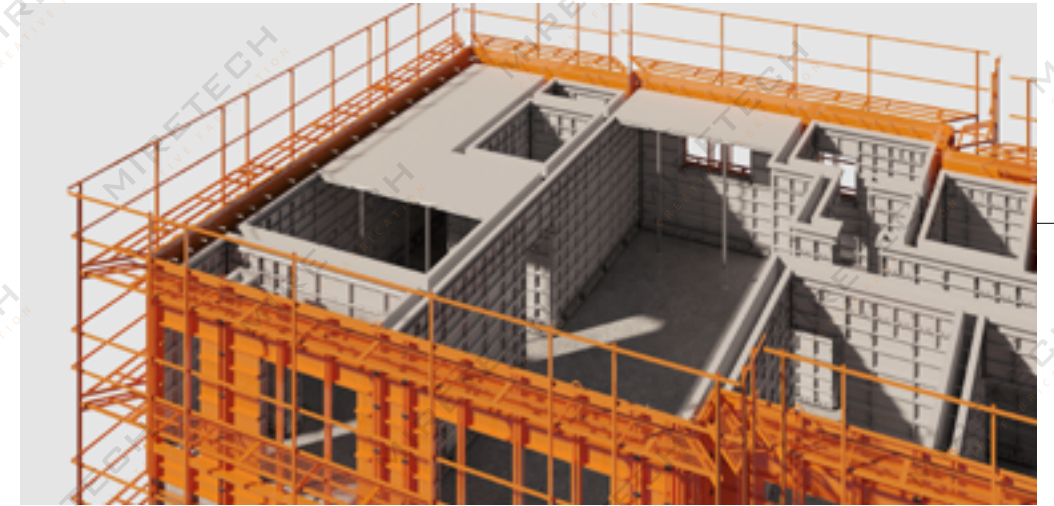

MIRE DECK



MIRE CAGE

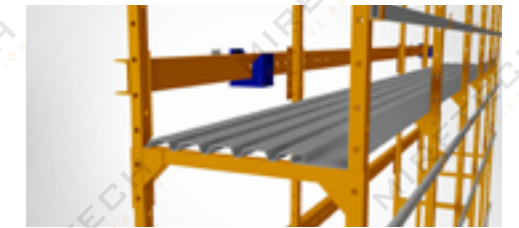
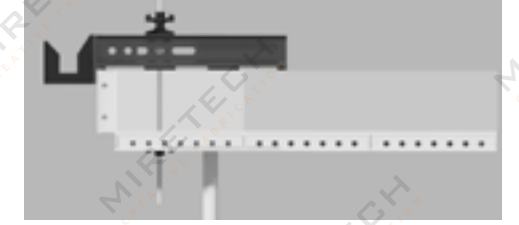
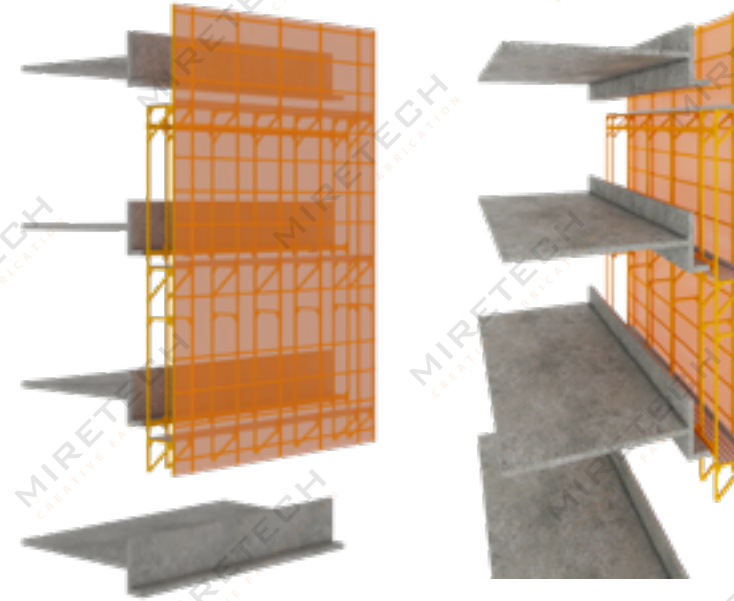

MIRE TABLE



MIRE KICKER ANCHOR SYSTEM

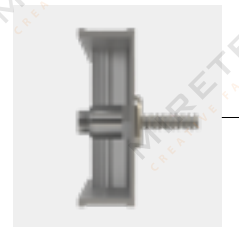
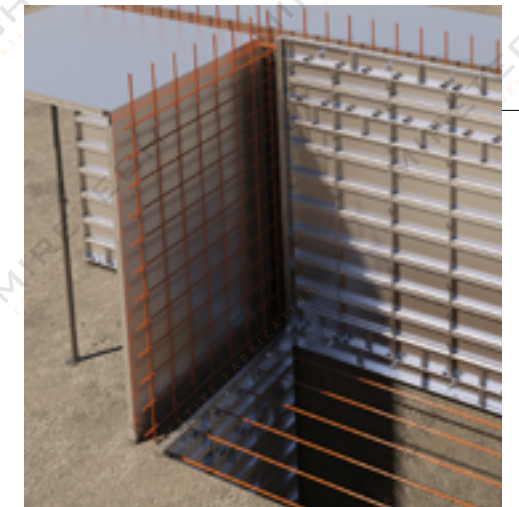
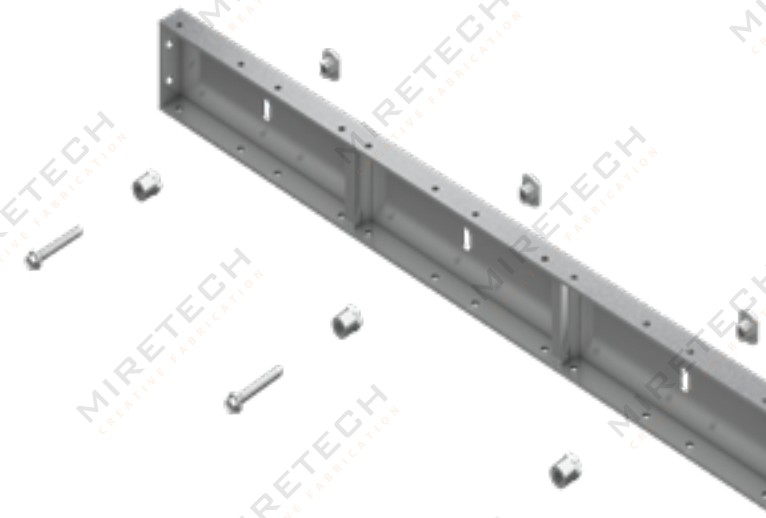

ONE-TOUCH & INNO FORM TIE SYSTEM : 외부 갱폼과 내부 알폼을 연결시켜주는 폼타이 시스템



MIRE FORM TIE SYSTEM : 각종 타이 및 매립양카 종류 및 체결 상세



EASY FORM TIE SYSTEM : 갱폼과 갱폼을 연결시켜주는 폼타이 시스템



DIWIDAG FORM TIE SYSTEM : 고인장 타이를 이용해서 타이수량 감소 및 시공시간 단축 가능

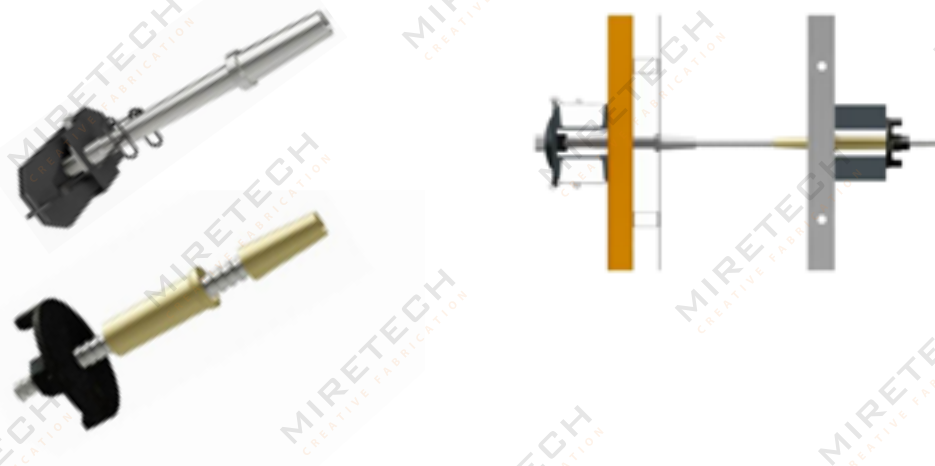

꺽품을 외벽에 고정할 때 사용되는 매립양카 및 수직도 유지를 위한 부품들

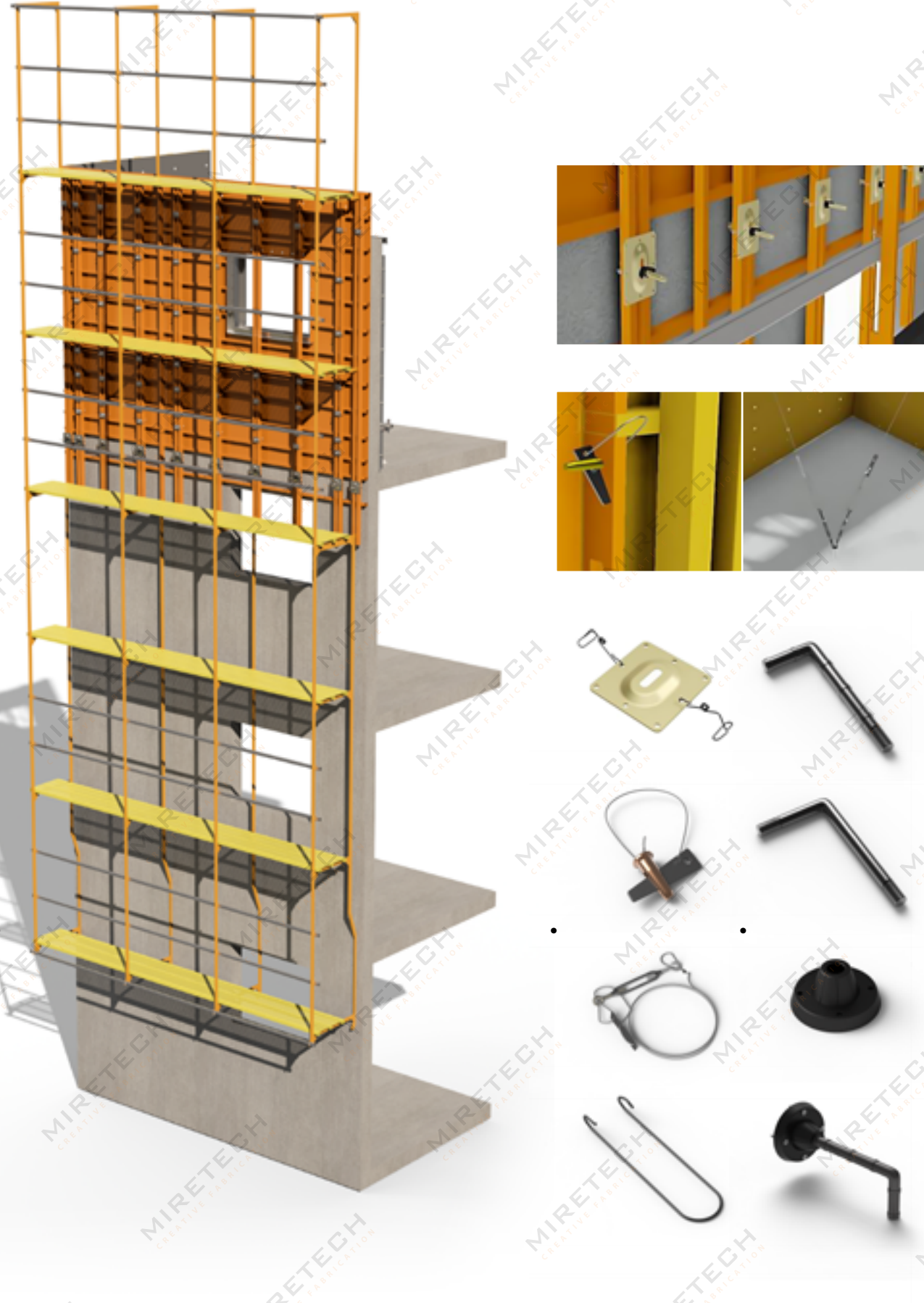

벽체 내-외부 알폼을 체결할 때 사용되는 폼타이류 및 연결핀과 벽체 수직도를 유지하기 위한 부품들

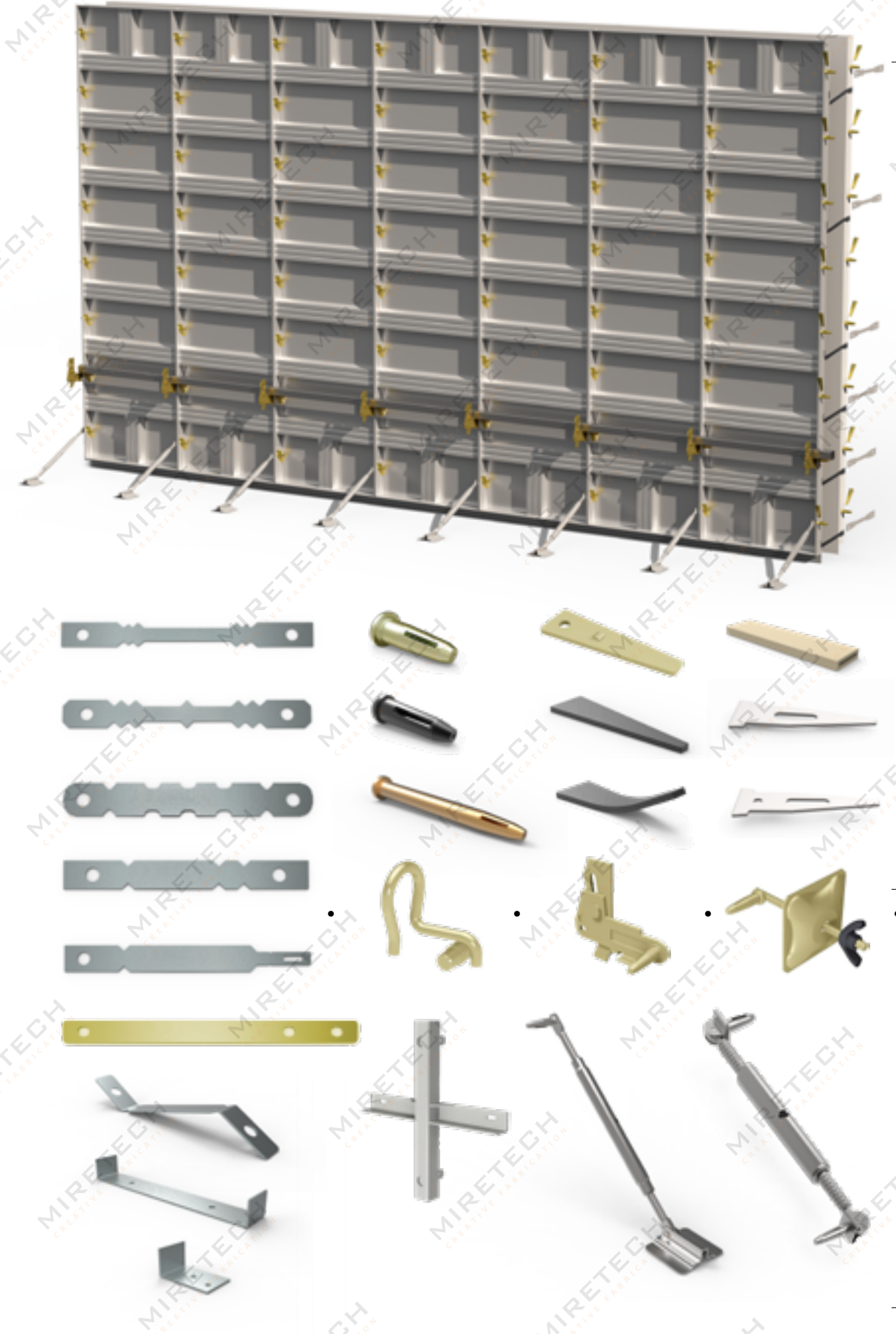



아산탕정 지구 호반베르디움 3차



대구 금호 스타힐스테이



부산 문현 비아시티



청주 방서지구 GS건설 자이

년도	지역	거래처	원청사	현장명	납품품목	동
2014	강원도	세석건설	중흥건설	원주혁신도시 C-2블럭 시티프라디움	폼타이시스템	13
	경기도	원영건설	롯데건설	안성롯데캐슬	폼타이시스템	16
	경기도	조형기술개발	임광토건	구리갈매A2(공공임대)	폼타이시스템	14
	경기도	덕준건설	한양건설	파주 한양수자인 리버팰리스	폼타이시스템	14
	경기도	정암씨엔에스	쌍용건설	용인서천지구 쌍용에가	폼타이시스템	14
	경기도	일창건설	STX건설	수원 장안 STX칸	폼타이시스템	13
	경상남도	SK건설산업	SK건설산업	통영 이지비아2차	폼타이시스템	14
	경상남도	대성건설산업	삼한까무	양산 물금 44블럭 LH공동주택	폼타이시스템	16
	경상남도	삼지이앤씨	STX건설	거제 STX칸	폼타이시스템	14
	경상남도	조형기술개발	두산중공업	창원현동 S-1 (공공임대)	폼타이시스템	13
	대구광역시	진도토건	LIG건설	대구옥포LH천년나무3단지	폼타이시스템	13
	대구광역시	원영건설	호반건설	대구 테크노폴리스 호반베르디움 2차	폼타이시스템	13
	대전광역시	태민건설	금성백조	죽동금성백조예미지	폼타이시스템	13
	부산광역시	위산건설	TEC건설	정관공공임대주택	폼타이시스템	13
	부산광역시	섬진건설	섬진건설	신평동 LH 천년나무	폼타이시스템	13
	부산광역시	영빈건설	협성건설	명지국제신도시협성휴포레	폼타이시스템	15
	부산광역시	섬진건설	협성건설	명지국제신도시협성휴포레	폼타이시스템	14
	서울특별시	기창건설	대림산업	E편한세상옥수파크힐스	폼타이시스템	16
	서울특별시	동우건설	신동아건설	화곡동 군관사	폼타이시스템	15
	인천광역시	조형기술개발	두산건설	인천서창 2지구 3BL 9공구	폼타이시스템	13
	전라남도	미래건영	대광건설	나주혁신도시 대광로제비양	폼타이시스템	15
	충청도	알티개발	포스코건설	아산포스코더샵레이크사이드	폼타이시스템	13
	충청도	누리산업	EG건설	세종시 1-1생활권 4차 EG THE1	폼타이시스템	17
	충청도	지웅건설	호반건설	불당호반베르디움더퍼스트	폼타이시스템	17
				위 현장 외 425개 현장	폼타이시스템	2,105
합계				449개 현장		2,446

년도	지역	거래처	원청사	현장명	납품품목	동
2015	경기도	기창건설	아이에스동서	위례신도시 A2-1BL 5공구 LH	폼타이시스템	13
	경기도	인건토건	호반건설	수원호매실 호반베르디움2차	폼타이시스템	13
	경기도	원영건설	대림산업	광주시 역동 대림E편한세상	폼타이시스템	14
	경기도	태운건설	한신공영	김포 운양역 한신휴더테라스	폼타이시스템	26
	경기도	중현테크	한신공영	김포 운양역 한신휴더테라스	폼타이시스템	13
	경기도	우창건설	호반건설	부천옥길지구 호반베르디움을	폼타이시스템	16
	경상남도	신건설	중흥건설	창원현동 중흥S-클래스프라디움	폼타이시스템	14
	경상북도	섬진건설	협성건설	협성휴포레용황	폼타이시스템	15
	경상북도	신건설	중흥건설	구미확장단지중흥S클래스에코시티	폼타이시스템	21
	경상북도	두송건설	우미건설	구미 확장단지 우미 린 센트럴파크	폼타이시스템	14
	경상북도	레오개발	신성건설	구미 도량 미소지움	폼타이시스템	23
	경상북도	동명건설	호반건설	예천 호반 베르디움	폼타이시스템	13
	대구광역시	송광건설	대성건설	옥포대성베르힐4단지	폼타이시스템	19
	대전광역시	태민건설	금성백조	관저예미지 명가의풍경	폼타이시스템	14
	부산광역시	섬진건설	에이스건설	부산정관 A1블럭 LH	폼타이시스템	16
	전라남도	우룡건설	양우건설	여수 죽림 양우내안애	폼타이시스템	15
	제주도	황보건설	중흥건설	서귀포 중흥 S-클래스	폼타이시스템	13
	충청도	승우건설	계룡건설	세종시 2-2생활권 M2BL LH	폼타이시스템	13
	충청도	청강건설	한백종합건설	내포신도시 RL-5BL 상록아파트	폼타이시스템	16
	충청도	태민건설	금성백조	세종시 2생활권 금성백조예미지	폼타이시스템	15
	충청도	청해진건설	신동아건설	세종시 2-2생활권 신동아파밀리에	폼타이시스템	14
	충청도	우영건설	우미건설	청주 테크노폴리스 우미린	폼타이시스템	14
	충청도	오성건설	계룡건설	논산 취암리슈빌	폼타이시스템	14
				위 현장 외 538개 현장	폼타이시스템	2,729
합계				561개 현장		3,087

년도	지역	거래처	원청사	현장명	납품품목	동
2016	경기도	누리산업	EG건설	시흥 배곧 이지더원 2차	폼타이시스템	15
	경기도	원일이엔지	롯데건설	화성 동탄예당마을롯데캐슬	폼타이시스템	13
	경기도	덕재건설	양우건설	광주 오모 양우내안에	폼타이시스템	15
	경기도	한창건설	한화건설	수원 권선 꿈에그린	폼타이시스템	15
	경기도	화웅건설	한양건설	다산한양수자인리버팰리스	폼타이시스템	13
	경기도	일우건설	대림산업	이편한세상 양주신도시	폼타이시스템	13
	경기도	콘탑건설	우방	마석 우방아이유벨	폼타이시스템	14
	경기도	황조건설	동일건설	고양원흥동일스위트	폼타이시스템	14
	경상남도	학선건설	현대산업개발	거제2차아이파크	폼타이시스템	16
	경상남도	한창건설	대우건설	거제센트럴푸르지오	폼타이시스템	15
	경상남도	디앤산업개발	덕산건설	창원감계아내에코프리미엄2차	폼타이시스템	16
	경상남도	이앤건설	덕산건설	김해장유덕산아내 에코캐슬	폼타이시스템	14
	경상북도	두리건설	삼구건설	포항초곡삼구트리니티엔시티	폼타이시스템	14
	부산광역시	신현토건	가화만사성	정관신도시 가화만사성 더 테라스	폼타이시스템	18
	서울특별시	학선건설	현대산업개발	고덕숲아이파크	폼타이시스템	13
	서울특별시	월드건영	삼성건설	송파헬리오시티 래미안	폼타이시스템	13
	서울특별시	두송건설	현대건설	힐스테이트서울숲리버	폼타이시스템	15
	서울특별시	기창건설	대림산업	E편한세상 금호	폼타이시스템	17
	울산광역시	보림토건	효성	울산명촌효성해링턴플레이스	폼타이시스템	13
	인천광역시	동극건설	두산건설	인천가좌두산위브	폼타이시스템	16
	충청도	우영건설	우미건설	충북혁신도시 우미 린스테이	폼타이시스템	13
	충청도	태우건설	양우건설	충북혁신도시 양우내안에	폼타이시스템	13
	충청도	고이건설	동문건설	천안 신부동 동문굿모닝힐	폼타이시스템	13
	충청도	대성건설산업	고운시티아이	서산 테크노밸리 고운라피네	폼타이시스템	13
	충청도	누리B&C	한신공영	세종시 2-1 M1-BL 한신휴	폼타이시스템	14
	충청도	백광도시개발	한신공영	세종시 2-1 M1-BL 한신휴	폼타이시스템	13
	충청도	가현건설산업	우미건설	청주테크노폴리스 우미 린	폼타이시스템	13
	충청도	덕재건설	한국토지신탁	공주신관코아루센트럴파크	폼타이시스템	14
	충청도	디케이건설	광명주택	천안청당동 광명메이루즈	폼타이시스템	15
				위 현장 외 718개 현장	폼타이시스템	3,186
	합계			747개 현장		3,599

년도	지역	거래처	원청사	현장명	납품품목	동
2017	강원도	서원토건	에이스건설	원주 단구 내안애카운티 에듀파크	폼타이시스템	16
	경기도	화웅건설	진흥기업	고양향동 S-1BL LH	폼타이시스템	15
	경기도	중현테크	롯데건설	김포한강 롯데캐슬	폼타이시스템	15
	경기도	미진정공	한양	세종시 4-1생활권-한양수자인	폼타이시스템	15
	경기도	여흥건설	포스코건설	평택 동삭지구 센트피아 더샵	폼타이시스템	16
	경기도	여흥건설	포스코건설	동탄2신도시 더샵 레이크에듀타운	폼타이시스템	16
	경기도	능원건설	롯데건설	김포한강 롯데캐슬	폼타이시스템	17
	경기도	봉선건설	원건설	세종 힐데스하임	폼타이시스템	18
	경기도	콘탑건설	양우건설	용인 양우내안에2차	폼타이시스템	18
	경기도	백석산업	신영건설	평택 비전 지웰 테라스	폼타이시스템	25
	경기도	태열물산	동문건설	평택 지역역 동문 굿모닝힐 맘시티	폼타이시스템	38
	경상남도	세석건설	시티건설	김해 울하 시티프라디움	폼타이시스템	17
	광주광역시	백광도시개발	시티건설	광주 효천1지구 시티프라디움	폼타이시스템	17
	대구광역시	세림하이텍	한신공영	북대구 한신더휴	폼타이시스템	15
	부산광역시	평진산업개발	중흥건설	명지국제신도시중흥S클래스더테라스	폼타이시스템	16
	서울특별시	세림하이텍	한신공영	서울 구로 향동지구 SH	폼타이시스템	15
	서울특별시	일우건설산업	SK건설	고덕그라시움	폼타이시스템	22
	울산광역시	덕재건설	양우건설	연양 양우내안에	폼타이시스템	28
	인천광역시	공산건설	대우조선해양	인천 용마루 공동주택 엘크루	폼타이시스템	16
	충청도	기창건설	코오롱건설	천안청당동 코오롱하늘채	폼타이시스템	17
	충청도	토방건설	GS건설	서청주 파크자이	폼타이시스템	18
	충청도	여진토건	포스코건설	세종 더샵 에미지	폼타이시스템	20
	충청도	에스앤씨이엔지	동양종합건설	세종 파라곤	폼타이시스템	28
				위 현장 외 864개 현장	폼타이시스템	4,050
	합계			887개 현장		4,488



부천 소사 한신더휴



정하 에코하임



수원 비바체하임



부산엘시티

년도	지역	거래처	원청사	현장명	납품품목	동
LOW						
2018	경기 남양주	명진건설	화성종합건설	다산 리코빌	A/F	1
	경기 화성	아이엘이엔씨	중흥건설	중흥 타운하우스 B6BL	A/F, G/F	5
	경기 화성	아이엘이엔씨	중흥건설	중흥 타운하우스 B7BL	A/F, G/F	4
MID, HIGH						
2017	경북 상주	오엔건설	대림종합건설	상주 낙양 다미아	A/F, G/F	4
	부산	유인건설	태진건설	구서 태진 팰리스	A/F	1
	경기 김포	NSTD건설	신한종합건설	김포 마리나베이 호텔	A/F	1
	경남 진주	영빈건설	대경종합건설	진주 정촌 대경 파미르	A/F	10
	대구	협성건설	협성건설	대구죽곡 협성휴포레	A/F	10
	경기 의정부	이환건설	대경건설	의정부 더 라움	A/F	1
	대구	창성건설	창성건설	반월당 오피스텔	A/F	1
	경기 고양	올레건설	포스코건설	원흥역 북 오피스텔	A/F, G/F	1
	울산	AJ건설	홍재건설	울산 달동 주상복합	A/F	1
	광주	보경이앤씨	세인건설	광주 주월동 보금자리	A/F, G/F	2
	경기 용인	세정건설	세정건설	용인 오피스텔	A/F	1
	전남 해남	정하종합건설	정하종합건설	해남 임대주택	A/F	3
	울산	화주종합건설	화주종합건설	울산 웅촌 LH 주공아파트	A/F	3
	전남 해남	삼진건설	대림종합건설	해남 해리 코아루 1, 2단지	A/F	6
	전남 해남	호남기업	일레븐건설	해남 파크사이드 2차	A/F, G/F	6
	경남 사천	정우하이뷰	정우개발	사천 용강 정우하이뷰	A/F, G/F	2
	경기 화성	HD품웍	정우건설산업	화성 봉담 와우리	A/F	1
	경북 포항	화산건설	화산건설	포항 초곡 화산 살레	A/F	8
	경북 칠곡	태왕이앤씨	태왕이앤씨	왜관 태왕아너스 센텀	A/F	6
	경남 함양	태운건설	흥한주택건설	함양흥한웰가	A/F	4
2018	대전	달인건설	신태양건설	대전 도룡동 코아루	A/F	2
	서울	일웅ICS	디아이건설	서울 창동 주상복합	A/F	6
	서울	대저건설	대저건설	서울 송파구 방이동 O/T	A/F	1
	서울	아주산업건설	아주산업건설	서울 방이동 주상복합	A/F, G/F	1
	부산	현창건설	수안종합건설	부산 동래역 행복주택	A/F	3
	경기 수원	재창조건설	컨시드건설	수원 인계동 주상복합	A/F, G/F	1
	경기 수원	재창조건설	진성그린건설	수원 파장동 주상복합	A/F, G/F	2

년도	지역	거래처	원청사	현장명	납품품목	동
	대전	재창조건설	컨시드건설	대전 둔산동 주상복합	A/F, G/F	1
	부산	HD품웍	남흥건설	부산 정관 에림리 주거복합	A/F	1
	경남 양산	주원건설	청산종합건설	양산 중부동 주상복합	A/F	1
	인천	태경이노베이션	슈프림건설	청라 국제 신도시	A/F	1
	부산	HD품웍	남흥건설	부산 수영동 주거복합	A/F	1
	부산	진원산업건설	지원홀딩스	초량지원더뷰 시티	A/F	2
	서울	오주건설	롯데건설	강남 삼성동 오피스텔	A/F	1
	서울	삼진건설	에스에스종합건설	양수리 공동주택	A/F	1
	경남 양산	주원건설	대일산업개발	양산 덕계 주상복합 1,2,3차	A/F, G/F	3
	전남 장성	호리코리아	해광종합건설	전남 장성 해광 상그릴라	A/F	4
	서울	호리코리아	한성프러스건설	답십리 한성아펠시티	A/F	1
	부산	진원산업건설	지원홀딩스	부산 초량동 지원더뷰오션 2차	A/F	2
	대구	세보종합건설	세보종합건설	달서구 송현동 주상복합	A/F, G/F	1
	인천	명진건설	화성종합건설	인천 중구 운서동 2차 주거복합	A/F	1
	경기 파주	명진건설	온누리 종합건설	파주 야당동 주거복합	A/F	1
	서울	글로벌대명	글로벌대명	역삼동 업무시설	A/F, G/F	2
	경기 부천	대성건설산업	한신공영	부천소사 한신더휴 주상복합	A/F, G/F	2
	경남 밀양	광평건설	한신공영	밀양 한신 더 휴	A/F	7
	경기 고양	대산건영	현대산업개발	고양삼송 아이파크 3차	A/F	2
	부산	보림토건	코오롱건설	부산 사직동 코오롱 하늘채	A/F	4
	대구	보림토건	코오롱건설	대구 코오롱 하늘채	A/F	7
	세종시	보림토건	현대엔지니어링	세종시 힐스테이트	A/F	1
	충남 서산	해성산업개발	대우산업개발	서산이안큐브	A/F	3
	경기 파주	삼진건설		파주 주거복합	A/F	1
	경기 고양	신흥종합개발	신흥종합개발	일산 엠블호텔	A/F	1
	부산	대저건설	대저건설	부산 중양동호텔	A/F	1
	부산	HD품웍	에스제이건설	삼지 범천동 현장	A/F	1
	부산	세정건설	세정건설	정관 웰메이드오피스텔	A/F, G/F	1
	부산	태광건설	진석건설	부산 괘법동 주거복합	A/F	1
	부산	부경프라임건설	대동종합건설	전포동 대동 레미안	A/F, G/F	2
	전남 강진	흥성건설	흥성건설	전남 강진 코아루	A/F	3
	경북 울진	대저건설	대저건설	울진 한수원 사택	A/F	3
	경기 성남	건웅건설	새천년종합건설	성남시 수진구 주거복합	A/F	1

*A/F : Aluminium Form, G/F : GangForm

년도	지역	거래처	원청사	현장명	납품품목	동
	경기 평택	봉주건설	대양종합건설	평택 아리스타 2차	A/F	1
	경남 밀양	한신공영	한신공영	밀양 내이동 한신더휴	A/F	8
	경남 양산	한신공영	한신공영	양산 물금 한신더휴	A/F	14
	서울	한진중공업	한진중공업	응암11구역 재개발	G/F	9
	세종시	태정건설(주)	태진건설산업(주)	세종신흥지구 공공실버주택 현장	A/F, G/F	1
	부산	주원건설	대일건설	영도구 남항동 공동주택	G/F	1
	인천	(주)진성씨앤씨	해경건설(주)	부평동 오피스텔 현장	A/F	1
	서울	(주)진성씨앤씨	에이스원건설(주)	장안동 오피스텔 현장	A/F	1
	서울	(주)에코건설이엔지	(주)이테크건설	가양동 지식산업센터 현장	A/F, G/F	1
	서울	(주)세현	(주)제이와이종합건설	영등포동7가 복합건물 현장	A/F, G/F	1
	강원 강릉	(주)다움건설	(주)대명토건	강릉 유천 오피스텔 현장	A/F, G/F	1
	전남 강진	(주)홍성건설	(주)홍성건설	강진 코아루 신축공사	A/F	3
	부산	(주)부경프라임건설	대동레미안 종합건설	전포동 대동레미안 신축공사	A/F, G/F	2
	서울	오주건설	롯데건설	선릉역 롯데 오피스텔	A/F	1
	인천	명진건설(주)	보훈종합건설(주)	영종도 수린나 오피스텔	A/F	1
	인천	주식회사 세림코리아	주식회사 세림코리아	인천 도화동 세림 주상복합	A/F	2
	울산	창조종합건설	창조종합건설	울산 남구 달동 1288-4번지	A/F	1
	울산	(주)이에스종합건설그룹	일광토건	울산대학교 생활관 신축공사	A/F	1
	하남	금후건설(주)	유림기업	하남 미사강변 노르웨이숲	A/F, G/F	1
	평택	(주)기창건설	코오롱건설	평택 고덕 코오롱 하늘채	A/F	1
	동두천	(주)아성건설	(주)웰크론한택	경기도 동두천시 부대 관사 현장	A/F, G/F	3
	서울	명진건설(주)	(주)드림시드	화곡동 926-3번지 오피스텔	A/F	1
	부산	(주)다지이엔씨	표준종합건설(주)	괘법동 주거복합	A/F	1
	부산	(주)한승건설	대동레미안 종합건설	범천동 대동레미안	A/F, G/F	1
	경기 부천	하림산업개발	하림산업개발	경기도 부천시 소사본동 65-18,19,20	A/F	3
	인천	명진건설	주원건설	주안동 89-23번지 오피스텔	A/F	1
	서울	우평코리아	우평코리아	용두동 우평라비엔파크	A/F	1
	여수	호리코리아	일군토건	여수 돌산 우두리 오피스텔	A/F	1
	서울	대길종합건설(주)	대길종합건설(주)	논현동 가온누리 업무시설	A/F	1
	합천	선우건설(주)	선우건설(주)	합천 주거복합 신축공사	A/F	1
	부산	(주)경전토건	용진종합건설	온천동 주거복합	A/F	1
	춘천	(주)다움건설	동서건설(주)	춘천 퇴계 오피스텔	A/F(기동품)	1
	경기 시흥	(주)다움건설	광성종합건설	시흥 아도니스 오피스텔	A/F	1
	속초	(주)동현디엔씨	삼성홈이엔씨	속초 삼성홈프레스티지 2차	A/F	1

년도	지역	거래처	원청사	현장명	납품품목	동
	파주	에이제이팩텍(주)	서희건설	파주시 와동동 현장	A/F(기동품)	1
	부산	건웅건설(주)	보해토건	연지동 주거복합 신축공사	A/F	1
	대전	(주)엘에스팩웍	(주)엘에스팩웍	대전 석봉동 주거복합	A/F	1
	부산	(주)경전토건	익수종합건설	구서동 주거복합 신축공사	A/F, G/F	1
	천안	호리코리아(주)	고운시티아이(주)	천안 목천 고운 라피네 아파트	A/F	4
	수원	(주)에이이엔씨	(주)에이이엔씨	에이블 비바체 하임 신축공사	A/F	2
	부산	금후건설(주)	금후건설(주)	부산 광안동 주거복합 신축공사	A/F	1
	부산	금후건설(주)	금후건설(주)	송도 메리어트호텔 신축공사	A/F, G/F	1
	부산	주원건설(주)	성광티씨엠	영도구 청학동 공동주택	G/F	1
	김포	태정건설(주)	창성건설(주)	김포 M물류센터 현장	A/F	1
	강릉	(주)홍성건설	(주)홍성건설	강릉 교동 블루핀 오피스텔	A/F	1
	고성	한신공영(주)	한신공영(주)	고성 천진리 한신더휴	A/F	5
	대구	(주)태왕이엔씨	(주)태왕이엔씨	영남이공대 기숙사 현장	A/F	1
	파주	(주)우건설	(주)우건설	파주 야당동 숙박시설	A/F	1
	평택	파인건설(주)	파인건설(주)	평택 안정리 더 맥심 험프리스	A/F, G/F	1
	부산	(주)한승건설	대동레미안 종합건설	괘법동 대동레미안	A/F, G/F	1
	부산	(주)한승건설	대동레미안 종합건설	대연동 대동레미안	G/F	1
	대구	창성건설(주)	창성건설(주)	범어네거리 클래식아	A/F	1
	대구	창성건설(주)	창성건설(주)	칠성동 오페라 클래식아	A/F	1
	김포	명진건설(주)	(주)하오삼건설	풍무동 타운센트	A/F	1
	울산	SM삼환기업	SM삼환기업	울산 송정 A-2BL LH아파트	A/F, G/F	5
	인천	(주)유승종합건설	(주)유승종합건설	인천 검단신도시 AA4BL유승한내들	A/F	10
	울산	신세계건설(주)	신세계건설(주)	울산 학성동 빌리브	A/F, G/F	5
	서울	코리원건설(주)	케이디종합건설(주)	왕십리 렉스프리미엄 오피스텔	A/F	1
	서울	(주)다울건설	명술종합건설(주)	관악맨션 재건축 현장	A/F	1
	서울	(주)건웅건설	인투종합건설(주)	거여동 주상복합	A/F	2
	서울	(주)세호개발	CJ건설	역삼동 동궁 리치 웰 타워	A/F	1



PENGERANG - MALAYSIA



SAMUI YTL HOTELS - THAILAND



SUNTECK SIGNIA WATERFRONT - INDIA



BHARTHIYA CITY - INDIA



FOREST CITY - MALAYSIA



DSK(WATERFALL RESIDENCES - INDIA



BUKIT PELALI PENGERANG - MALAYSIA

MIRETECH
CREATIVE FABRICATION

www.miretech21.com

MAIL. supporters@miretech21.com TEL. 053.380.3422 FAX. 053.383.7227

본사 대구광역시 북구 검단로 177-17

영업본부 대구광역시 북구 검단로 27길 41

알루미늄공장 경상북도 문경시 신기산단2길 12

서울지사 서울특별시 강남구 밤고개로 1길 10 수서현대벤처빌 923호

부산지사 부산광역시 서구 구덕로 271 올집시그니처 1동 1501호

알루폼스 코리아 충북 음성군 금왕읍 초금로 749-10



MIRETECH
CREATIVE FABRICATION